

2021  
11月



児童発達支援・放課後等デイサービス(重症心身障がい児)

# チャイルドケアハース

空き  
状況

チャイルドケアハースは天白・昭和・名東・瑞穂・千種・緑区を  
対象にした、主に重症児のためのデイサービスです。医療ケアが  
必要なお子さまも安心して通っていただけるよう、知識と技術の  
アップデートに努めています！お気軽にご相談ください◎



定員: 5名

※2021年 10月8日 更新

	月	火	水	木	金	土	日
	◎	○	△	△	△	△	○

◎=空きあり ○=空きわずか △=キャンセル待ち

## サービス提供時間

月曜～金曜: 10:30 ~ 17:30

土日・祝日: 10:00 ~ 16:00

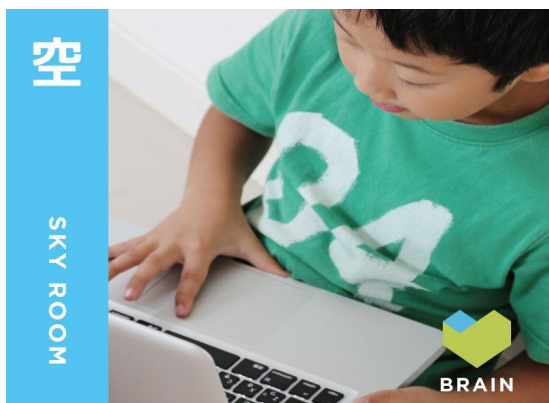

- チャイルドケアハースは「自然」をテーマに「空・海・森・土」をイメージした4つの空間から成り立っています。
- お子さまはもちろんご家族さまも安心して楽しく利用いただける「かよう意味のある」空間を提供します！

